



NUMERO DE LA HOJA 2013 CUADRANTE

4	1
3	2

P/81

DATOS A RELLENAR POR EL IGME		DATOS A RELLENAR POR EL CONSULTOR		DATOS A RELLENAR POR EL IGME			
Nº de la hoja	Nº del documento	CONSULTOR	ESPECIAL QUE REALIZA LA ESTAC.	Recibido	Ref. Control	Perforado	Verificado
20132		UPIQ		230681			

NUMERO DE LA ESTACION	DATOS A RELLENAR POR EL CONSULTOR											
	Fotografía	Petro l.y.m	Macrop.	Micropal.	Sedimen.	Rayos X	Espectro. masas	C 14	Análisis químico	Término difran.	Microso	Otros análisis
1												
2												
3												
4												
5												
6												
7												
8												
9												
10												
11												
12												
13												
14												
15												
16												
17												
18												
19												

NUMERO DE LA ESTACION	DATOS A RELLENAR POR EL CONSULTOR											
	Fotografía	Petro l.y.m	Macrop.	Micropal.	Sedimen.	Rayos X	Espectro. masas	C 14	Análisis químico	Término difran.	Microso	Otros análisis
43												
44												
45												
46												
47												
109												
110												

EL CONSULTOR - DEBERA MARCAR SOBRE EL MAPA LAS ESTACIONES CON SU NUMERO DE REFERENCIA (EN AZUL) Y LOS CORTES REALIZADOS SOBRE EL TERRENO (EN ROJO). PARA UN CONTROL CORRECTO DE LA MARCHA DEL TRABAJO DE CAMPO EL CONSULTOR DEBERA ENVIAR ENTRE LOS DIAS 1 al 7 y 15 al 22 DE CADA MES ESTAS HOJAS AL INSTITUTO GEOLOGICO Y MINERO DE ESPAÑA, DIVISION DE GEOLOGIA, C/ RIOS ROSAS, 23 - MADRID - 3.

Recibido I.G.M.E. el Enviado el

El Supervisor

El Consultor

[Handwritten signature]

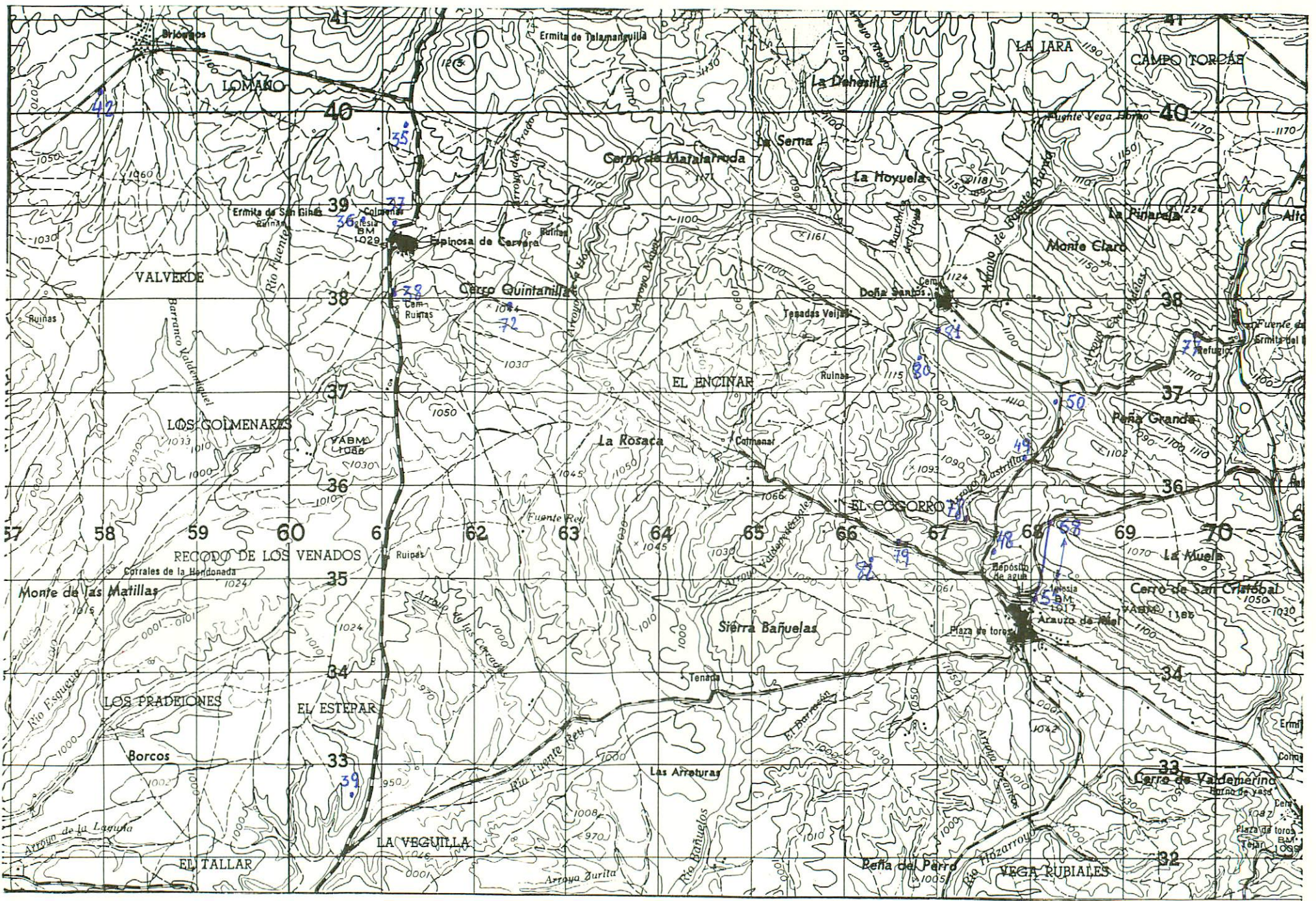

NUMERO DE LA HOJA 2013 CUADRANTE

4	1
3	2

P/8 A

2

DATOS A RELLENAR POR EL IGME			DATOS A RELLENAR POR EL IGME			
Nº de la hoja	Nº del documento		Recibido	Ref. Control	Perforado	Verificado
20133						

NUMERO DE LA ESTACION	DATOS A RELLENAR POR EL CONSULTOR											NUMERO DE LA ESTACION	DATOS A RELLENAR POR EL CONSULTOR													
	Fotografía	Petro l y M	Macrop.	Micropal.	Sedimen.	Rayos X	Espectro infrarrojo	C 14	Análisis químico	Térmico	Microsc.		Otros análisis	Fotografía	Petro l y M	Macrop.	Micropal.	Sedimen.	Rayos X	Espectro infrarrojo	C 14	Análisis químico	Térmico	Microsc.	Otros análisis	
35																										
36																										
37																										
38																										
39																										
42																										
48																										
49																										
50																										
55																										
56																										
57																										
58																										
59																										
60																										
61																										
62																										
63																										
64																										
65																										
66																										
67																										
68																										
72																										
77																										
78																										
79																										
80																										
81																										
82																										

NUMERO DE LA ESTACION	DATOS A RELLENAR POR EL CONSULTOR											NUMERO DE LA ESTACION	DATOS A RELLENAR POR EL CONSULTOR													
	Fotografía	Petro l y M	Macrop.	Micropal.	Sedimen.	Rayos X	Espectro infrarrojo	C 14	Análisis químico	Térmico	Microsc.		Otros análisis	Fotografía	Petro l y M	Macrop.	Micropal.	Sedimen.	Rayos X	Espectro infrarrojo	C 14	Análisis químico	Térmico	Microsc.	Otros análisis	
35																										
36																										
37																										
38																										
39																										
42																										
48																										
49																										
50																										
55																										
56																										
57																										
58																										
59																										
60																										
61																										
62																										
63																										
64																										

EL CONSULTOR DEBERA MARCAR SOBRE EL MAPA LAS ESTACIONES CON SU NUMERO DE REFERENCIA (EN AZUL) Y LOS CORTES REALIZADOS SOBRE EL TERRENO (EN ROJO). PARA UN CONTROL CORRECTO DE LA MARCHA DEL TRABAJO DE CAMPO EL CONSULTOR DEBERA ENVIAR ENTRE LOS DIAS 1 al 7 y 15 al 22 DE CADA MES ESTAS HOJAS AL INSTITUTO GEOLOGICO Y MINERO DE ESPAÑA, DIVISION DE GEOLOGIA. C/ RIOS ROSAS, 23 - MADRID - 3.

Recibido I.G.M.E. el Enviado el
El Supervisor El Consultor

P. Puy

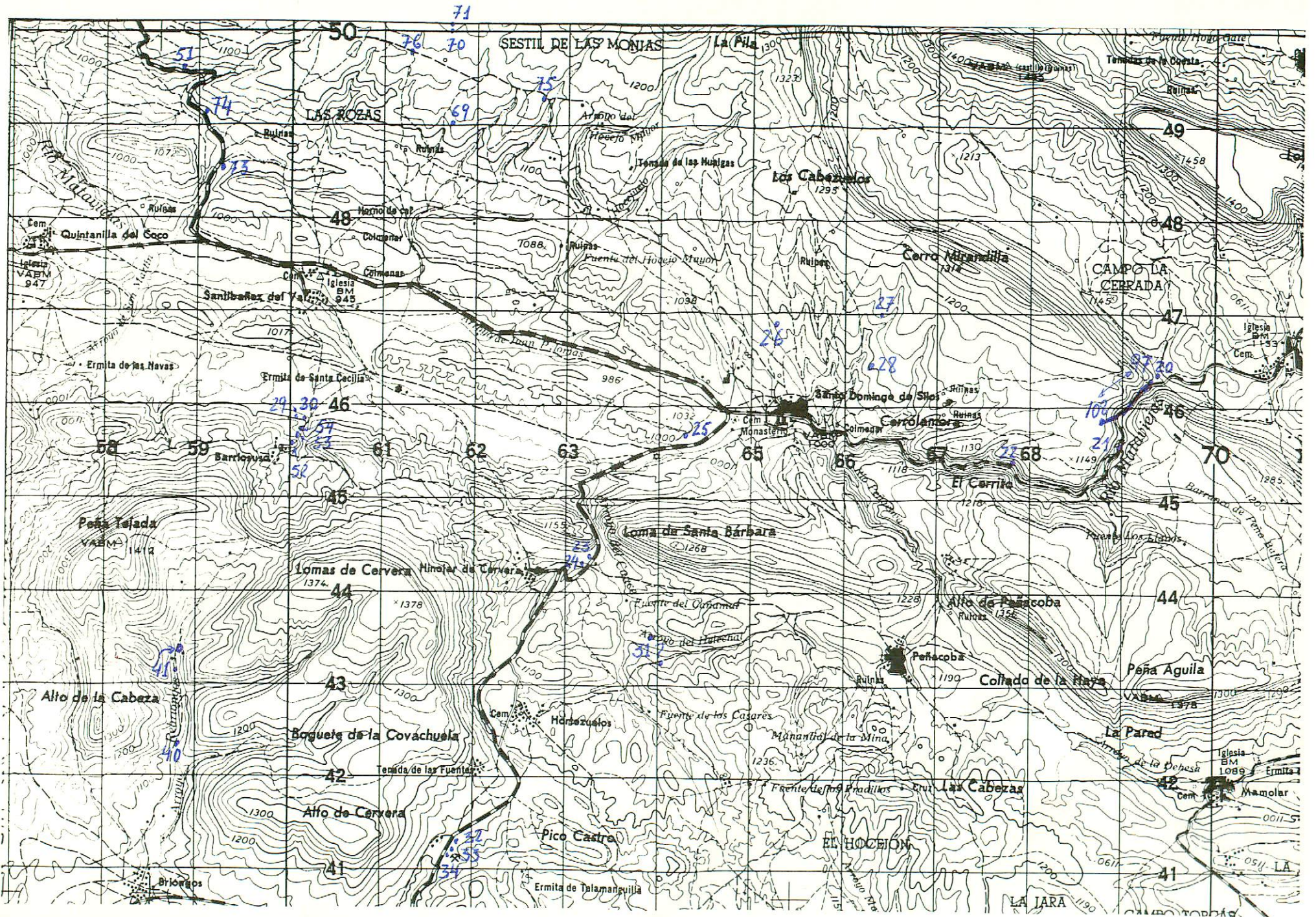

NUMERO DE LA HOJA 2013 CUADRANTE

4	1
3	2

DATOS A RELLENAR POR EL IGME		DATOS A RELLENAR POR EL CONSULTOR		DATOS A RELLENAR POR EL IGME			
Nº de la hoja	Nº del documento	CONSULTOR	ESPECIAL QUE REALIZA LA ESTAD.	Recibido	Ref. Control	Perforado	Verificado
20134		V	P I Q				

DATOS A RELLENAR POR EL CONSULTOR																											
NUMERO DE LA ESTACION	MUESTRAS							NUMERO DE LA ESTACION	MUESTRAS																		
	Fotografía	Petro l y M	Macrop.	Micropol.	Sedimen.	Rayos X	Espectro. RGB		C 14	Análisis químico	Térmico diferen.	Microsc.	Otros análisis	Fotografía	Petro l y M	Macrop.	Micropol.	Sedimen.	Rayos X	Espectro. RGB	C 14	Análisis químico	Térmico diferen.	Microsc.	Otros análisis		
20		1						53		1																	
21		1						54		1																	
22		1						69		1																	
23		1						70		1																	
24		1						71		1																	
25		1						73		1																	
26		1						74		1																	
27		1						75		1																	
28		1						76		1																	
29		1						97		1																	
30		1						98		1																	
31		1						99		1																	
32		1						100		1																	
33		1						101		1																	
34		1						102		1																	
40		1						103		1																	
41		1						104		1																	
51		1						105		1																	
52		1						106		1																	

DATOS A RELLENAR POR EL CONSULTOR																												
NUMERO DE LA ESTACION	MUESTRAS							NUMERO DE LA ESTACION	MUESTRAS																			
	Fotografía	Petro l y M	Macrop.	Micropol.	Sedimen.	Rayos X	Espectro. RGB		C 14	Análisis químico	Térmico diferen.	Microsc.	Otros análisis	Fotografía	Petro l y M	Macrop.	Micropol.	Sedimen.	Rayos X	Espectro. RGB	C 14	Análisis químico	Térmico diferen.	Microsc.	Otros análisis			
107								11																				
108								11																				

EL CONSULTOR DEBERA MARCAR SOBRE EL MAPA LAS ESTACIONES CON SU NUMERO DE REFERENCIA (EN AZUL) Y LOS CORTES REALIZADOS SOBRE EL TERRENO (EN ROJO). PARA UN CONTROL CORRECTO DE LA MARCHA DEL TRABAJO DE CAMPO EL CONSULTOR DEBERA ENVIAR ENTRE LOS DIAS 1 al 7 y 15 al 22 DE CADA MES ESTAS HOJAS AL INSTITUTO GEOLOGICO Y MINERO DE ESPAÑA, DIVISION DE GEOLOGIA, C/ RIOS ROSAS, 23 - MADRID - 3

Recibido I.G.M.E. el Enviado el
El Supervisor El Consultor

R. May



NUMERO DE LA HOJA 2013 CUADRANTE

4	1
3	2

P/80

4

DATOS A RELLENAR POR EL IGME		DATOS A RELLENAR POR EL CONSULTOR		DATOS A RELLENAR POR EL IGME			
Nº de la hoja	Nº del documento	CONSULTOR	ESPECIAL QUE REALIZA LA ESTAC.	Recibido	Ref. Control	Perforado	Verificado
2013	1	UPIQ		268301			

NUMERO DE LA ESTACION	DATOS A RELLENAR POR EL CONSULTOR										NUMERO DE LA ESTACION	DATOS A RELLENAR POR EL CONSULTOR														
	Fotografia	Petro l y M	Macrop.	Micropal.	Sedimen.	Rayos X	Espectro masas	C 14	Analisis quimico	Termico diferen.		Microsc.	Otros analisis	Fotografia	Petro l y M	Macrop.	Micropal.	Sedimen.	Rayos X	Espectro masas	C 14	Analisis quimico	Termico diferen.	Microsc.	Otros analisis	
83																										
84																										
85																										
86																										
87																										
88																										
89																										
90																										
91																										
92																										
93																										
94																										
95																										
96																										

NUMERO DE LA ESTACION	DATOS A RELLENAR POR EL CONSULTOR										NUMERO DE LA ESTACION	DATOS A RELLENAR POR EL CONSULTOR															
	Fotografia	Petro l y M	Macrop.	Micropal.	Sedimen.	Rayos X	Espectro masas	C 14	Analisis quimico	Termico diferen.		Microsc.	Otros analisis	Fotografia	Petro l y M	Macrop.	Micropal.	Sedimen.	Rayos X	Espectro masas	C 14	Analisis quimico	Termico diferen.	Microsc.	Otros analisis		
83																											
84																											
85																											
86																											
87																											
88																											
89																											
90																											
91																											
92																											
93																											
94																											
95																											
96																											

EL CONSULTOR.- DEBERA MARCAR SOBRE EL MAPA. LAS ESTACIONES CON SU NUMERO DE REFERENCIA (EN AZUL) Y LOS CORTES REALIZADOS SOBRE EL TERRENO (EN ROJO). PARA UN CONTROL CORRECTO DE LA MARCHA DEL TRABAJO DE CAMPO EL CONSULTOR DEBERA ENVIAR ENTRE LOS DIAS 1 al 7 y 15 al 22 DE CADA MES ESTAS HOJAS AL INSTITUTO GEOLOGICO Y MINERO DE ESPAÑA, DIVISION DE GEOLOGIA. C/ RIOS ROSAS, 23 - MADRID - 3.

Recibido I.G.M.E. el Enviado el
El Supervisor El Consultor

[Handwritten signature]

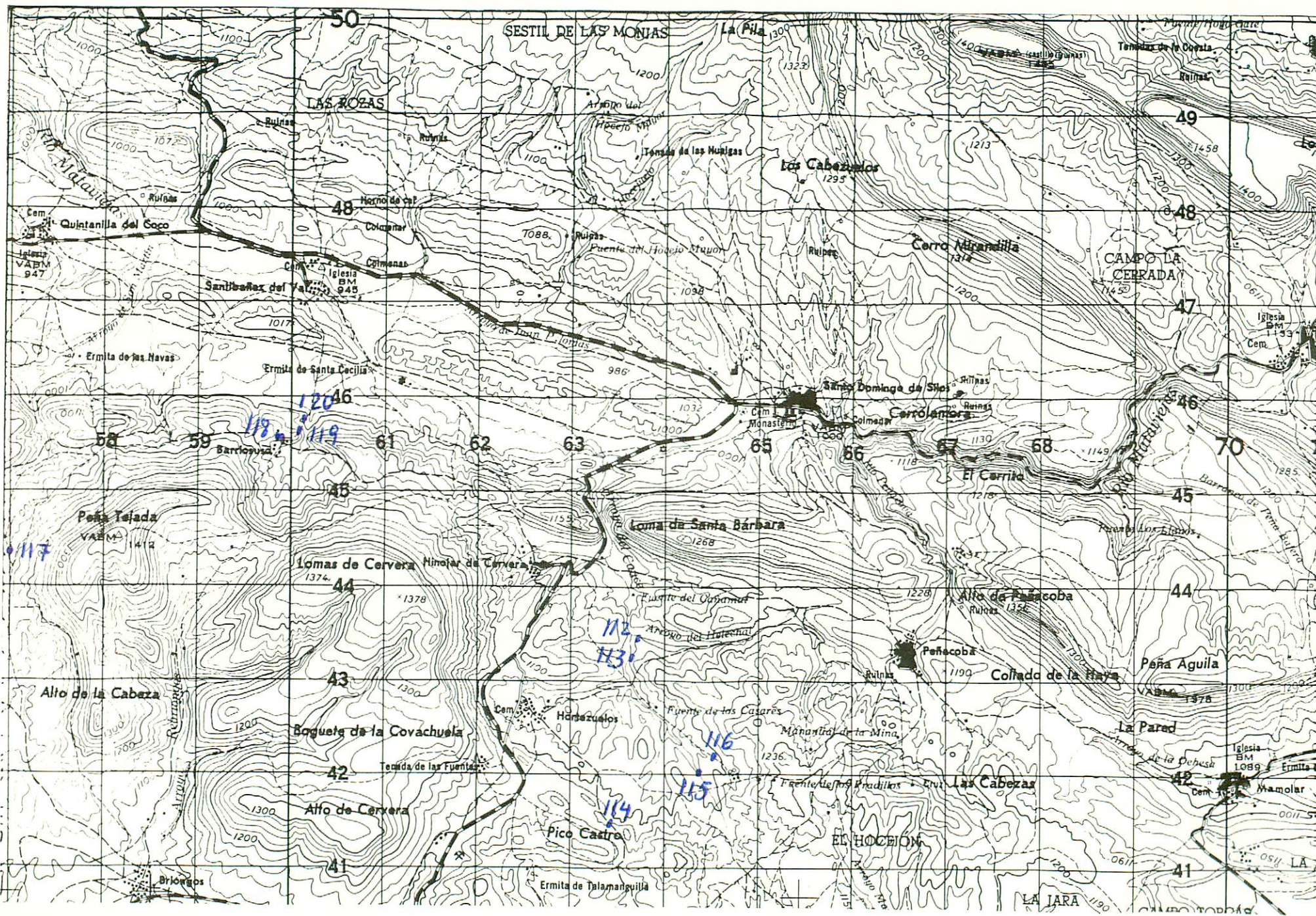

NUMERO DE LA HOJA 2013 CUADRANTE

1	1
2	2

P/81

5

DATOS A RELLENAR POR EL IGME		DATOS A RELLENAR POR EL CONSULTOR	
Nº de la hoja 1:50.000	20134	NUMERO DE LA ESTACION	112
Cuadrante	UPIR	NUMERO DE LA ESTACION	113
Nº del documento		NUMERO DE LA ESTACION	114

NUMERO DE LA ESTACION	MUESTRAS											
	Fotografía	Petro l y M	Macrop.	Micropal.	Sedimen.	Rayos X	Espectro	Móssge	C 14	Análisis químico	Microsc.	Otros análisis
112		1										
113		1										
114		1										
115		1										
116		1										
117		1										
118			11									
119			11									
120			11									

NUMERO DE LA ESTACION	MUESTRAS											
	Fotografía	Petro l y M	Macrop.	Micropal.	Sedimen.	Rayos X	Espectro	Móssge	C 14	Análisis químico	Microsc.	Otros análisis

EL CONSULTOR DEBERA MARCAR SOBRE EL MAPA LAS ESTACIONES CON SU NUMERO DE REFERENCIA (EN AZUL) Y LOS CORTES REALIZADOS SOBRE EL TERRENO (EN ROJO). PARA UN CONTROL CORRECTO DE LA MARCHA DEL TRABAJO DE CAMPO EL CONSULTOR DEBERA ENVIAR ENTRE LOS DIAS 1 y 7 y 15 y 22 DE CADA MES ESTAS HOJAS AL INSTITUTO GEOLOGICO Y MINERO DE ESPAÑA, DIVISION DE GEOLOGIA. C/ RIOS ROSAS, 23 - MADRID - 3.

Recibido I.G.M.E. el 29-6-81. Enviado el
 El Supervisor El Consultor

R. Rey

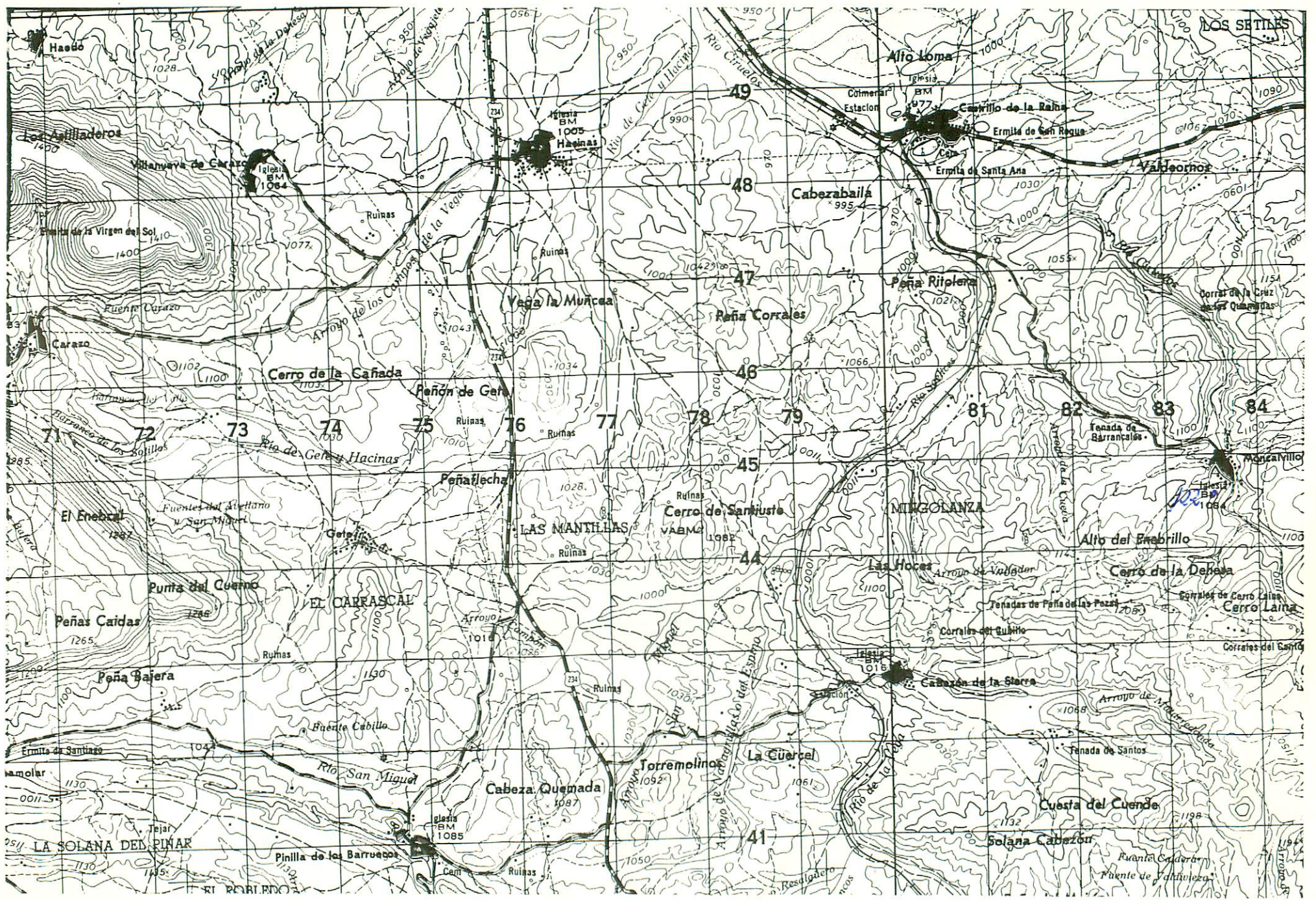

NUMERO DE LA HOJA 2013 CUADRANTE

4	1
3	2

6

DATOS A RELLENAR POR EL IGME		DATOS A RELLENAR POR EL CONSULTOR		DATOS A RELLENAR POR EL IGME			
Nº de la hoja	Nº del documento	CONSULTOR	ESPECIAL QUE REALIZA LA ESTADIA	Recibido	Ref. Control	Perforado	Verificado
2013	1	UP	IA				

NUMERO DE LA ESTACION	DATOS A RELLENAR POR EL CONSULTOR											
	Fotografía	Petro l y m	Macrop.	Micropal.	Sedimen.	Rayos X	Espectro	C 14	Análisis químico	Termico	Microsc	Otros análisis

NUMERO DE LA ESTACION	DATOS A RELLENAR POR EL CONSULTOR											
	Fotografía	Petro l y m	Macrop.	Micropal.	Sedimen.	Rayos X	Espectro	C 14	Análisis químico	Termico	Microsc	Otros análisis
123												

EL CONSULTOR - DEBERA MARCAR SOBRE EL MAPA LAS ESTACIONES CON SU NUMERO DE REFERENCIA (EN AZUL) Y LOS CORTES REALIZADOS SOBRE EL TERRENO (EN ROJO). PARA UN CONTROL CORRECTO DE LA MARCHA DEL TRABAJO DE CAMPO EL CONSULTOR DEBERA ENVIAR ENTRE LOS DIAS 1 al 7 y 15 al 27 DE CADA MES ESTAS HOJAS AL INSTITUTO GEOLOGICO Y MINERO DE ESPAÑA, DIVISION DE GEOLOGIA - CI RIOS ROSAS, 23 - MADRID - 3.

Recibido I.G.M.E. el 29-4-81 Enviado el
El Supervisor El Consultor

[Handwritten signature]



NUMERO DE LA HOJA 2013 CUADRANTE

4	1
3	2

7

DATOS A RELLENAR POR EL IGME	
Nº de la hoja	Nº del documento
2013R	

DATOS A RELLENAR POR EL CONSULTOR	
CONSULTA ESPECIAL QUE REALIZA LA ESTACION	
4P1R	

DATOS A RELLENAR POR EL IGME			
Recibido	Ref. Control	Perforado	Verificado

NUMERO DE LA ESTACION	DATOS A RELLENAR POR EL CONSULTOR											
	Fotografia	Petro l y M	Macrop.	Micropal.	Sedimen.	Rayos X	Espectro. masas	C 14	Analisis quimico	Termico	Microsc.	Otros analisis
123												
124												
125												
126												
127												

NUMERO DE LA ESTACION	DATOS A RELLENAR POR EL CONSULTOR											
	Fotografia	Petro l y M	Macrop.	Micropal.	Sedimen.	Rayos X	Espectro. masas	C 14	Analisis quimico	Termico	Microsc.	Otros analisis

NUMERO DE LA ESTACION	DATOS A RELLENAR POR EL CONSULTOR											
	Fotografia	Petro l y M	Macrop.	Micropal.	Sedimen.	Rayos X	Espectro. masas	C 14	Analisis quimico	Termico	Microsc.	Otros analisis
123												
124												
125												
126												
127												

NUMERO DE LA ESTACION	DATOS A RELLENAR POR EL CONSULTOR											
	Fotografia	Petro l y M	Macrop.	Micropal.	Sedimen.	Rayos X	Espectro. masas	C 14	Analisis quimico	Termico	Microsc.	Otros analisis

EL CONSULTOR DEBERA MARCAR SOBRE EL MAPA LAS ESTACIONES CON SU NUMERO DE REFERENCIA (EN AZUL) Y LOS CORTES REALIZADOS SOBRE EL TERRENO (EN ROJO). PARA UN CONTROL CORRECTO DE LA MARCHA DEL TRABAJO DE CAMPO EL CONSULTOR DEBERA ENVIAR ENTRE LOS DIAS 1 al 7 y 15 al 22 DE CADA MES ESTAS HOJAS AL INSTITUTO GEOLOGICO Y MINERO DE ESPAÑA, DIVISION DE GEOLOGIA. C/ RIOS ROSAS, 23 - MADRID 3.

Recibido I.G.M.E. el 29-4-81. Enviado el El Supervisor El Consultor

[Handwritten signature]



NUMERO DE LA HOJA 2013 CUADRANTE

4	1
3	2

P/84

8

DATOS A RELLENAR POR EL IGME				DATOS A RELLENAR POR EL CONSULTOR				DATOS A RELLENAR POR EL IGME			
Nº de la hoja	Nº del documento	CONSULTOR	ESENCIAL QUE REALIZA LA ESTAC.	Recibido	Ref. Control	Perforado	Verificado				
2013	2	UP	IR								

NUMERO DE LA ESTACION	DATOS A RELLENAR POR EL CONSULTOR											
	Fotografía	Petro l.y.M.	Macrop.	Microcapal.	Sedimen.	Rayos X	Espectro masas	C 14	Análisis químico	Térmico dilatación.	Microscop.	Otros análisis

NUMERO DE LA ESTACION	DATOS A RELLENAR POR EL CONSULTOR											
	Fotografía	Petro l.y.M.	Macrop.	Microcapal.	Sedimen.	Rayos X	Espectro masas	C 14	Análisis químico	Térmico dilatación.	Microscop.	Otros análisis
130												
131												
132												
133												
134												
135												
136												
137												
138												
139												
140												
141												
143												
144												
145												

EL CONSULTOR - DEBERA MARCAR SOBRE EL MAPA LAS ESTACIONES CON SU NUMERO DE REFERENCIA (EN AZUL Y LOS CORTES REALIZADOS SOBRE EL TERRENO (EN ROJO))
 PARA UN CONTROL CORRECTO DE LA MARCHA DEL TRABAJO DE CAMPO EL CONSULTOR DEBERA ENVIAR ENTRE LOS DIAS 1 al 7 y 15 al 22 DE CADA MES ESTAS HOJAS AL INSTITUTO GEOLOGICO Y MINERO DE ESPAÑA, DIVISION DE GEOLOGIA C/ RIOS ROSAS, 23 - MADRID - 3.

Recibido I.G.M.E. el 19-2-81. Enviado el
 El Supervisor El Consultor

[Handwritten signature]

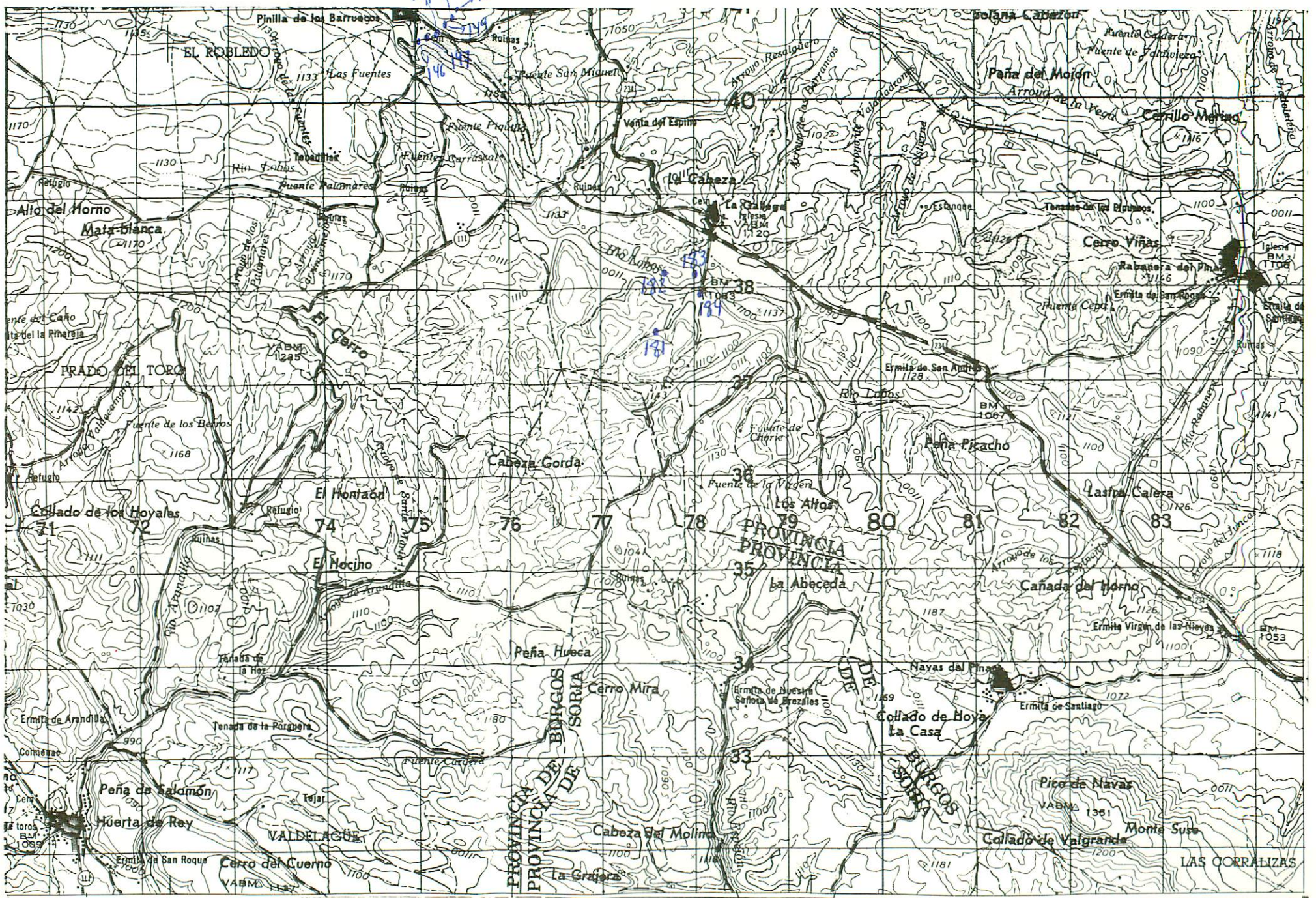

NUMERO DE LA HOJA 2013 CUADRANTE

4	1
3	2

DATOS A RELLENAR POR EL IGME	
Nº de la hoja 1:50.000	Nº del documento
2013	2

DATOS A RELLENAR POR EL CONSULTOR	
CONSULTOR	ESPECIAL QUE REALIZA LA ESTACIÓN
UPIR	R

DATOS A RELLENAR POR EL IGME			
Recibido	Ref. Control	Perforado	Verificado

NUMERO DE LA ESTACION	MUESTRAS						
	Fotografía	Petro l y M	Macrop.	Micropal.	Sedimen.	Rayos X	Espectro. masas
146							
147							
148							
149							
150							
151							
181							
182							
183							
184							

NUMERO DE LA ESTACION	MUESTRAS						
	Fotografía	Petro l y M	Macrop.	Micropal.	Sedimen.	Rayos X	Espectro. masas

NUMERO DE LA ESTACION	MUESTRAS										
	Fotografía	Petro l y M	Macrop.	Micropal.	Sedimen.	Rayos X	Espectro. masas	C 14	Análisis químico diferenc.	Microsc.	Otros análisis

NUMERO DE LA ESTACION	MUESTRAS										
	Fotografía	Petro l y M	Macrop.	Micropal.	Sedimen.	Rayos X	Espectro. masas	C 14	Análisis químico diferenc.	Microsc.	Otros análisis

EL CONSULTOR - DEBERA MARCAR SOBRE EL MAPA LAS ESTACIONES CON SU NUMERO DE REFERENCIA (EN AZUL) Y LOS CORTES REALIZADOS SOBRE EL TERRENO (EN ROJO). PARA UN CONTROL CORRECTO DE LA MARCHA DEL TRABAJO DE CAMPO EL CONSULTOR DEBERA ENVIAR ENTRE LOS DIAS 1º Y 15º DE CADA MES ESTAS HOJAS AL INSTITUTO GEOLOGICO Y MINERO DE ESPAÑA, DIVISION DE GEOLOGIA C/ RIOS ROSAS, 23 - MADRID - 3.

Recibido I.G.M.E. el 11.6.81 Enviado el
El Supervisor El Consultor

9



NUMERO DE LA HOJA 2013 CUADRANTE

4	1
3	2

10

DATOS A RELLENAR POR EL IGME		DATOS A RELLENAR POR EL IGME			
Nº de la hoja 1:50.000	Nº del documento	Recibido	Ref. Control	Perforado	Verificado
20131					
DATOS A RELLENAR POR EL CONSULTOR					
CONSULTOR	ESPECIAL QUE REALIZA LA ESTR. C 14				
UPIQ					

NUMERO DE LA ESTACION	MUESTRAS										NUMERO DE LA ESTACION	MUESTRAS											
	Fotografía	Petro. ly.M.	Macrop.	Micropal.	Sedimen.	Rayos X	Espectro. masas	C 14	Analisis quimico termico diferen.	Microsc.		Otros analisis	Fotografía	Petro. ly.M.	Macrop.	Micropal.	Sedimen.	Rayos X	Espectro. masas	C 14	Analisis quimico termico diferen.	Microsc.	Otros analisis
157		1																					
158		1																					
159			1	1																			
160			1	1																			
161			1	1																			
162			1	1																			
163		1																					

NUMERO DE LA ESTACION	MUESTRAS										NUMERO DE LA ESTACION	MUESTRAS									
	Fotografía	Petro. ly.M.	Macrop.	Micropal.	Sedimen.	Rayos X	Espectro. masas	C 14	Analisis quimico termico diferen.	Microsc.		Otros analisis	Fotografía	Petro. ly.M.	Macrop.	Micropal.	Sedimen.	Rayos X	Espectro. masas	C 14	Analisis quimico termico diferen.

EL CONSULTOR - DEBERA MARCAR SOBRE EL MAPA LAS ESTACIONES CON SU NUMERO DE REFERENCIA (EN AZUL) Y LOS CORTES REALIZADOS SOBRE EL TERRENO (EN ROJO). PARA UN CONTROL CORRECTO DE LA MARCHA DEL TRABAJO DE CAMPO EL CONSULTOR DEBERA ENVIAR ENTRE LOS DIAS 1 al 7 y 15 al 22 DE CADA MES ESTAS HOJAS AL INSTITUTO GEOLOGICO Y MINERO DE ESPAÑA, DIVISION DE GEOLOGIA. C/ RIOS ROSAS, 23 - MADRID - 3.

Recibido I.G.M.E. el 27.6.71. Enviado el
 El Supervisor El Consultor

(Handwritten signature)

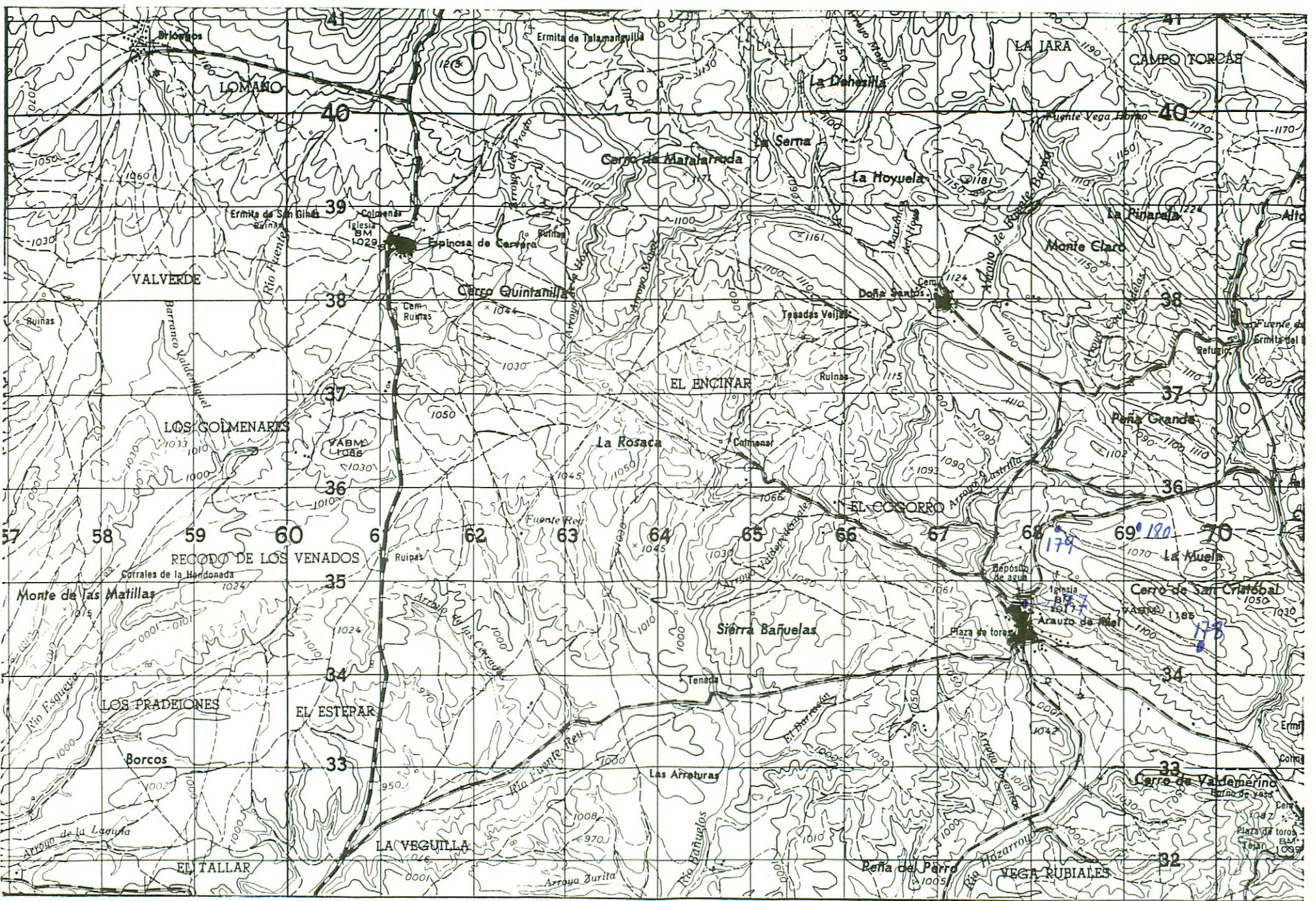

NUMERO DE LA HOJA 2013 CUADRANTE

4	1
2	2

DATOS A RELLENAR POR EL IGME		DATOS A RELLENAR POR EL CONSULTOR				DATOS A RELLENAR POR EL IGME					
Nº de la hoja 1:50.000 2013	Nº del documento 3	CONSULTOR	ESPECIAL	QUE REALIZÓ LA ESTACIÓN	Recibido	Ref. Control	Perforado	Verificado			
		UP	IR								

DATOS A RELLENAR POR EL CONSULTOR												
NUMERO DE LA ESTACION	MUESTRAS										NUMERO DE LA ESTACION	
	Fotografía	Petro l y M	Macrop.	Micropal.	Sedimen.	Rayos X	Espectro masas	C 14	Análisis químico	Término difere.		Microso
177												
178												
179												
180												

DATOS A RELLENAR POR EL CONSULTOR												
NUMERO DE LA ESTACION	MUESTRAS										NUMERO DE LA ESTACION	
	Fotografía	Petro l y M	Macrop.	Micropal.	Sedimen.	Rayos X	Espectro masas	C 14	Análisis químico	Término difere.		Microso

EL CONSULTOR - DEBERA MARCAR SOBRE EL MAPA LAS ESTACIONES CON SU NUMERO DE REFERENCIA (EN AZUL) Y LOS CORTES REALIZADOS SOBRE EL TERRENO (EN ROJO). PARA UN CONTROL CORRECTO DE LA MARCHA DEL TRABAJO DE CAMPO EL CONSULTOR DEBERA ENVIAR ENTRE LOS DIAS 1 al 7 y 15 al 22 DE CADA MES ESTAS HOJAS AL INSTITUTO GEOLOGICO Y MINERO DE ESPAÑA, DIVISION DE GEOLOGIA - C/ RIOS ROSAS, 23 - MADRID - 3.

Recibido I.G.M.E. el 11.08.1... Enviado el...
El Supervisor [Signature] El Consultor

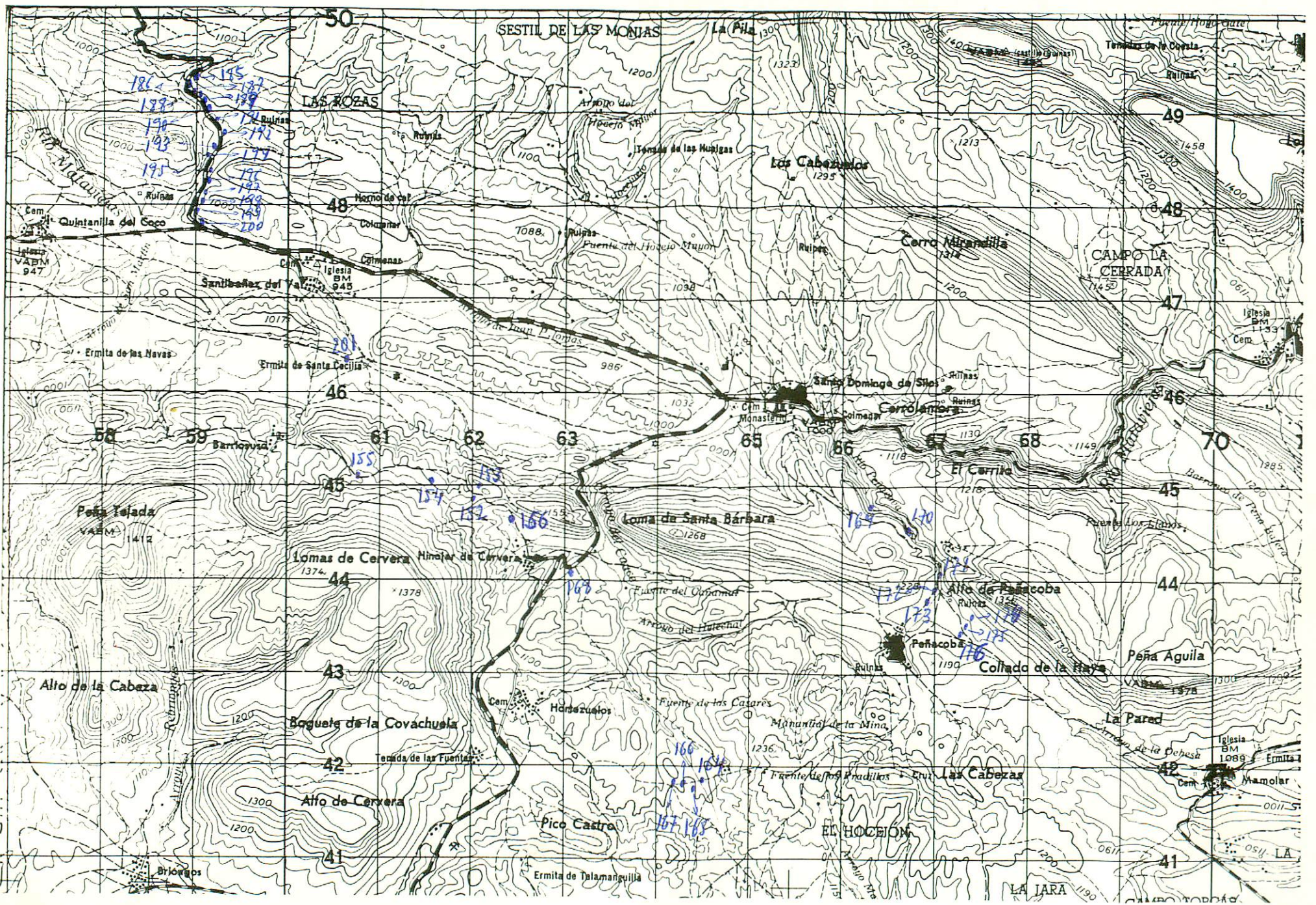

NUMERO DE LA HOJA 2013 CUADRANTE

4	1
3	2

DATOS A RELLENAR POR EL IGME		DATOS A RELLENAR POR EL IGME		DATOS A RELLENAR POR EL IGME			
Nº de la hoja	Nº del documento	CONSUL	ESPECIAL QUE REALIZA ESTAS	Recibido	Ref. Control	Perforado	Verificado
20134		UPIA					

DATOS A RELLENAR POR EL CONSULTOR										
NUMERO DE LA ESTACION	MUESTRAS									
	Fotografía	Petro l y M	Macrop.	Micropal.	Sedimen.	Rayos X	Espectro. infraroj.	C 14	Análisis químico	Térmico
152			11							
153			11							
154			11							
155			1							
156			1							
164										
165										
166										
167			11							
168										
169			11							
170			11							
171			11							
172			11							
173			11							
174			11							
175			1							
176			11							
185										

DATOS A RELLENAR POR EL CONSULTOR										
NUMERO DE LA ESTACION	MUESTRAS									
	Fotografía	Petro l y M	Macrop.	Micropal.	Sedimen.	Rayos X	Espectro. infraroj.	C 14	Análisis químico	Térmico
186			11							
187			11							
188			11							
189			11							
190			11							
191										
192										
193			11							
194										
195			11							
196										
197			11							
198			11							
199			11							
200			11							
201			11							

EL CONSULTOR.— DEBERA MARCAR SOBRE EL MAPA LAS ESTACIONES CON SU NUMERO DE REFERENCIA (EN AZUL) Y LOS CORTES REALIZADOS SOBRE EL TERRENO (EN ROJO). PARA UN CONTROL CORRECTO DE LA MARCHA DEL TRABAJO DE CAMPO EL CONSULTOR DEBERA ENVIAR ENTRE LOS DIAS 1 al 7 y 15 al 22 DE CADA MES ESTAS HOJAS AL INSTITUTO GEOLOGICO Y MINERO DE ESPAÑA, DIVISION DE GEOLOGIA, C/ RIOS ROSAS, 23 - MADRID - 3.

Recibido I.G.M.E. el 11-6-81 Enviado el
El Supervisor El Consultor

[Handwritten signature]

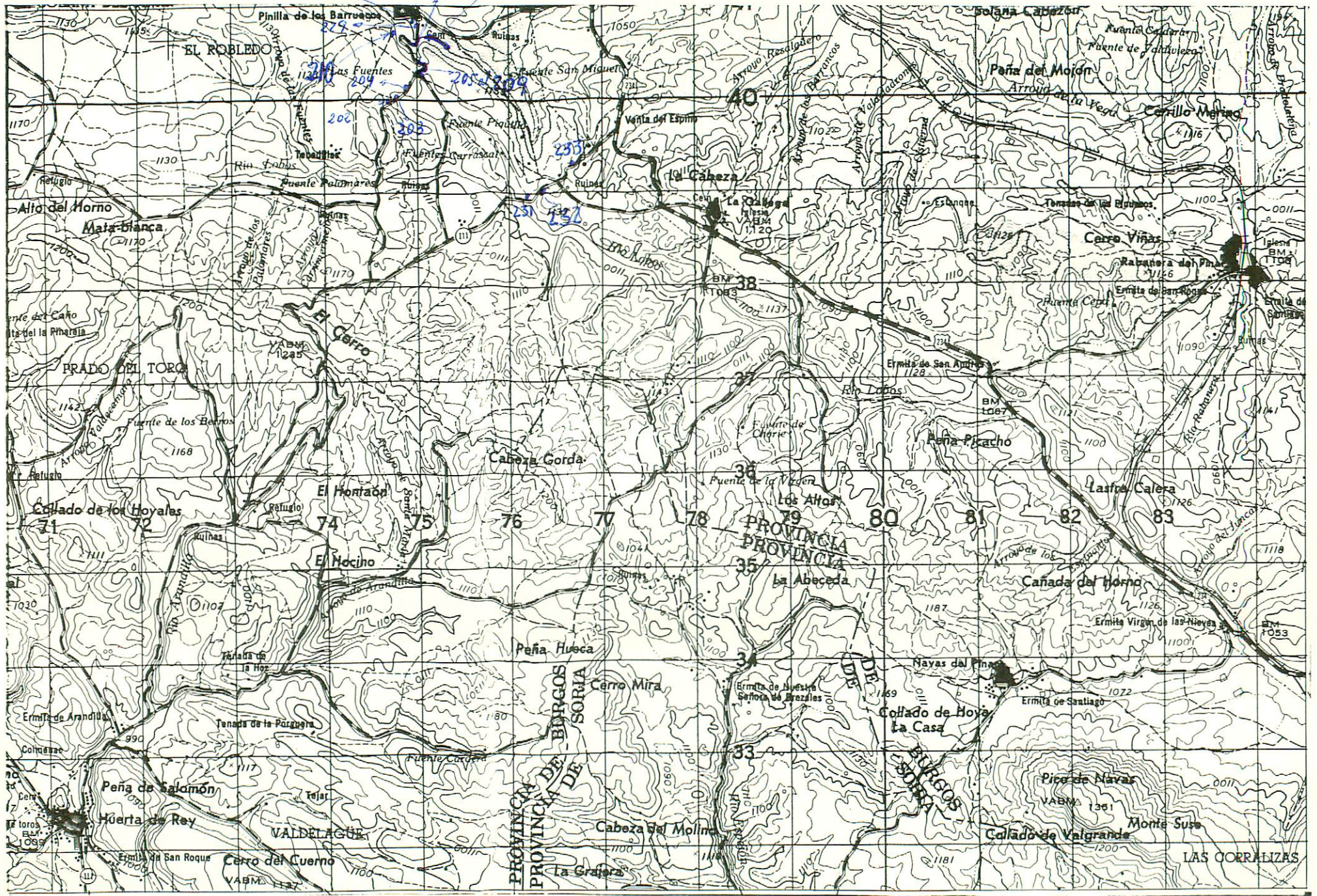

NUMERO DE LA HOJA 2013 CUADRANTE

4	1
3	2

13

DATOS A RELLENAR POR EL IGME		DATOS A RELLENAR POR EL CONSULTOR				DATOS A RELLENAR POR EL IGME						
Nº de la hoja	Nº del documento	CONSULTOR	ESPECIAL	QUE REALIZA LA ESTACI.	Recibido	Ref. Control	Perforado	Verificado				
20132		UPJA										

NUMERO DE LA ESTACION	DATOS A RELLENAR POR EL CONSULTOR										
	Fotografia	Petro l y M	Macrop.	Micropal.	Sedimen.	Rayos X	Espectro. masas	C 14	Analisis quimico diferenc.	Microsc.	Otros analisis
202											
203											
204											
205											
206											
207											
208											
209											
210											
211											
212											
213											
214											
215											
216											
217											
218											
219											
220											

NUMERO DE LA ESTACION	DATOS A RELLENAR POR EL CONSULTOR										
	Fotografia	Petro l y M	Macrop.	Micropal.	Sedimen.	Rayos X	Espectro. masas	C 14	Analisis quimico diferenc.	Microsc.	Otros analisis
221											
222											
223											
224											
225											
226											
227											
228											
229											
230											
231											
232											
233											

EL CONSULTOR.- DEBERA MARCAR SOBRE EL MAPA LAS ESTACIONES CON SU NUMERO DE REFERENCIA (EN AZUL) Y LOS CORTES REALIZADOS SOBRE EL TERRENO (EN ROJO). PARA UN CONTROL CORRECTO DE LA MARCHA DEL TRABAJO DE CAMPO EL CONSULTOR DEBERA ENVIAR ENTRE LOS DIAS 1 al 7 y 15 al 22 DE CADA MES ESTAS HOJAS AL INSTITUTO GEOLOGICO Y MINERO DE ESPAÑA, DIVISION DE GEOLOGIA. C/ RIOS ROSAS, 23 - MADRID - 3

Recibido I.G.M.E. el 10-9-81 Enviado el
El Supervisor El Consultor

J. P. 24



NUMERO DE LA HOJA 2013 CUADRANTE

4	1
3	2

DATOS A RELLENAR POR EL IGME		DATOS A RELLENAR POR EL IGME		DATOS A RELLENAR POR EL IGME			
Nº de la hoja	Nº del documento	CONSULTA ESPECIAL QUE REALIZA LA ESTACION	Recibido	Ref. Control	Perforado	Verificado	
20139		UPIQ					

DATOS A RELLENAR POR EL CONSULTOR																											
NUMERO DE LA ESTACION	Fotografia	MUESTRAS							NUMERO DE LA ESTACION	Fotografia	MUESTRAS																
		Petro l y M	Macrop.	Micropal.	Sedimen.	Rayos X	Espectro. masas	C 14			Analisis quimico	Termico	Microso	Otros analisis	Petro l y M	Macrop.	Micropal.	Sedimen.	Rayos X	Espectro. masas	C 14	Analisis quimico	Termico	Microso	Otros analisis		
3031																											
3041																											

DATOS A RELLENAR POR EL CONSULTOR																											
NUMERO DE LA ESTACION	Fotografia	MUESTRAS							NUMERO DE LA ESTACION	Fotografia	MUESTRAS																
		Petro l y M	Macrop.	Micropal.	Sedimen.	Rayos X	Espectro. masas	C 14			Analisis quimico	Termico	Microso	Otros analisis	Petro l y M	Macrop.	Micropal.	Sedimen.	Rayos X	Espectro. masas	C 14	Analisis quimico	Termico	Microso	Otros analisis		

EL CONSULTOR - DEBERA MARCAR SOBRE EL MAPA LAS ESTACIONES CON SU NUMERO DE REFERENCIA (EN AZUL Y LOS CORTES REALIZADOS SOBRE EL TERRENO EN ROJO). PARA UN CONTROL CORRECTO DE LA MARCHA DEL TRABAJO DE CAMPO EL CONSULTOR DEBERA ENVIAR ENTRE LOS DIAS 1 al 7 y 15 al 22 DE CADA MES ESTAS HOJAS AL INSTITUTO GEOLOGICO Y MINERO DE ESPAÑA, DIVISION DE GEOLOGIA C/ RIOS ROSAS, 23 - MADRID 3

Recibido I.G.M.E. el 3-11-81 Enviado el El Supervisor El Consultor

14

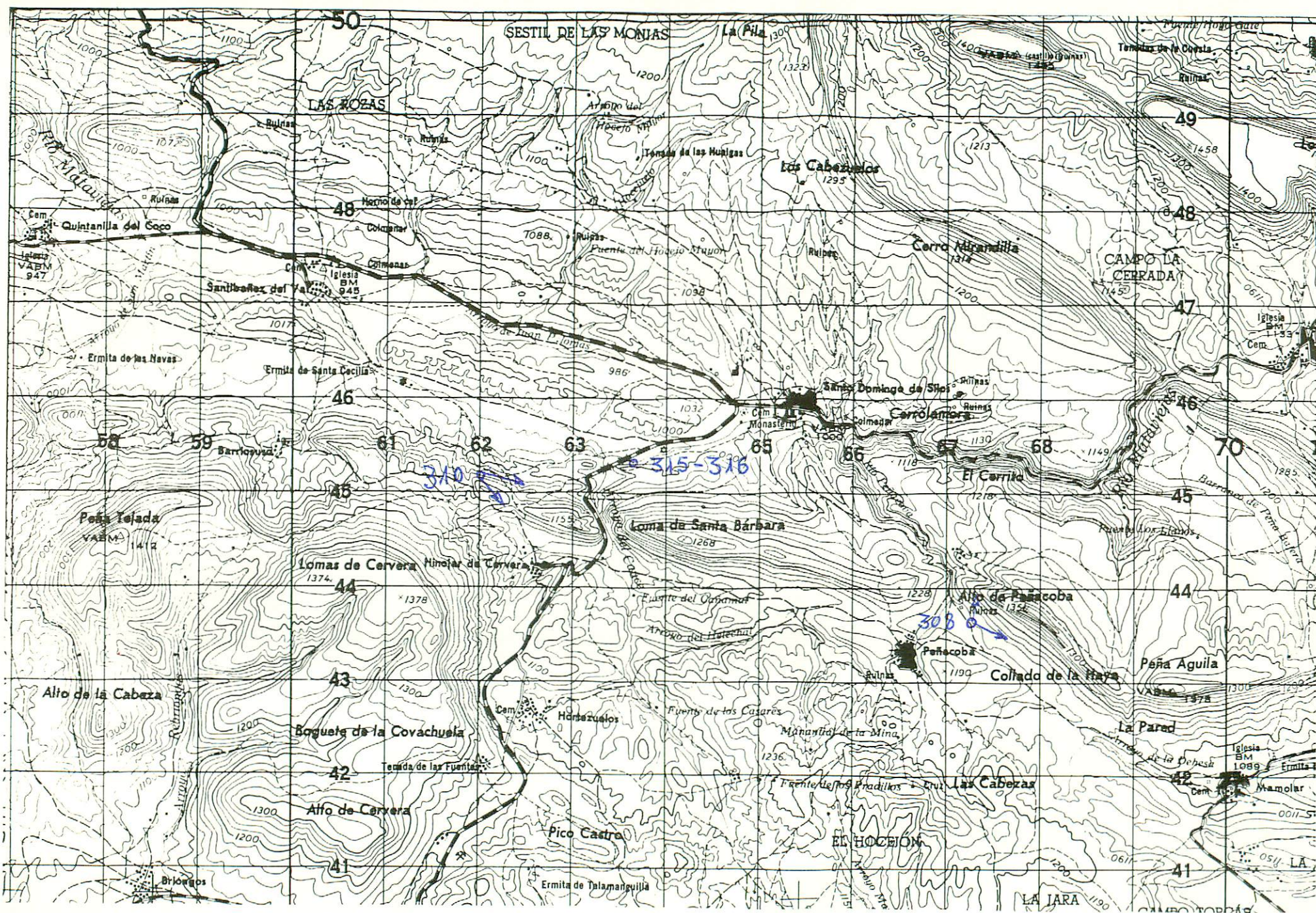

NUMERO DE LA HOJA 2013 CUADRANTE

1	2
3	4

15

DATOS A RELLENAR POR EL IGME		DATOS A RELLENAR POR EL IGME	
Nº de la hoja 1:50.000	Nº del documento	Recibido	Ref. Control
20134			
CONSULTOR ESPECIAL QUE REALIZA LA ESTACION		Perforado	Verificado
UPIQ			

NUMERO DE LA ESTACION	DATOS A RELLENAR POR EL CONSULTOR										NUMERO DE LA ESTACION	DATOS A RELLENAR POR EL CONSULTOR														
	Fotografía	Petro l y M	Macrop.	Micropal.	Sedimen.	Rayos X	Espectro masas	C 14	Análisis químico	Térmico		Diferen.	Microso	Otros análisis	Fotografía	Petro l y M	Macrop.	Micropal.	Sedimen.	Rayos X	Espectro masas	C 14	Análisis químico	Térmico	Diferen.	Microso
3081																										
3101																										
3151																										
3161																										

NUMERO DE LA ESTACION	DATOS A RELLENAR POR EL CONSULTOR										NUMERO DE LA ESTACION	DATOS A RELLENAR POR EL CONSULTOR														
	Fotografía	Petro l y M	Macrop.	Micropal.	Sedimen.	Rayos X	Espectro masas	C 14	Análisis químico	Térmico		Diferen.	Microso	Otros análisis	Fotografía	Petro l y M	Macrop.	Micropal.	Sedimen.	Rayos X	Espectro masas	C 14	Análisis químico	Térmico	Diferen.	Microso
3081																										
3101																										
3151																										
3161																										

EL CONSULTOR DEBERA MARCAR SOBRE EL MAPA LAS ESTACIONES CON SU NUMERO DE REFERENCIA (EN AZUL) Y LOS CORTES REALIZADOS SOBRE EL TERRENO (EN ROJO). PARA UN CONTROL CORRECTO DE LA MARCHA DEL TRABAJO DE CAMPO EL CONSULTOR DEBERA ENVIAR ENTRE LOS DIAS 1 al 7 y 15 al 22 DE CADA MES ESTAS HOJAS AL INSTITUTO GEOLOGICO Y MINERO DE ESPAÑA, DIVISION DE GEOLOGIA, C/ RIOS ROSAS, 23 - MADRID - 3

Recibido I.G.M.E. el 3-11-81. Enviado el
El Supervisor El Consultor

[Handwritten signature]

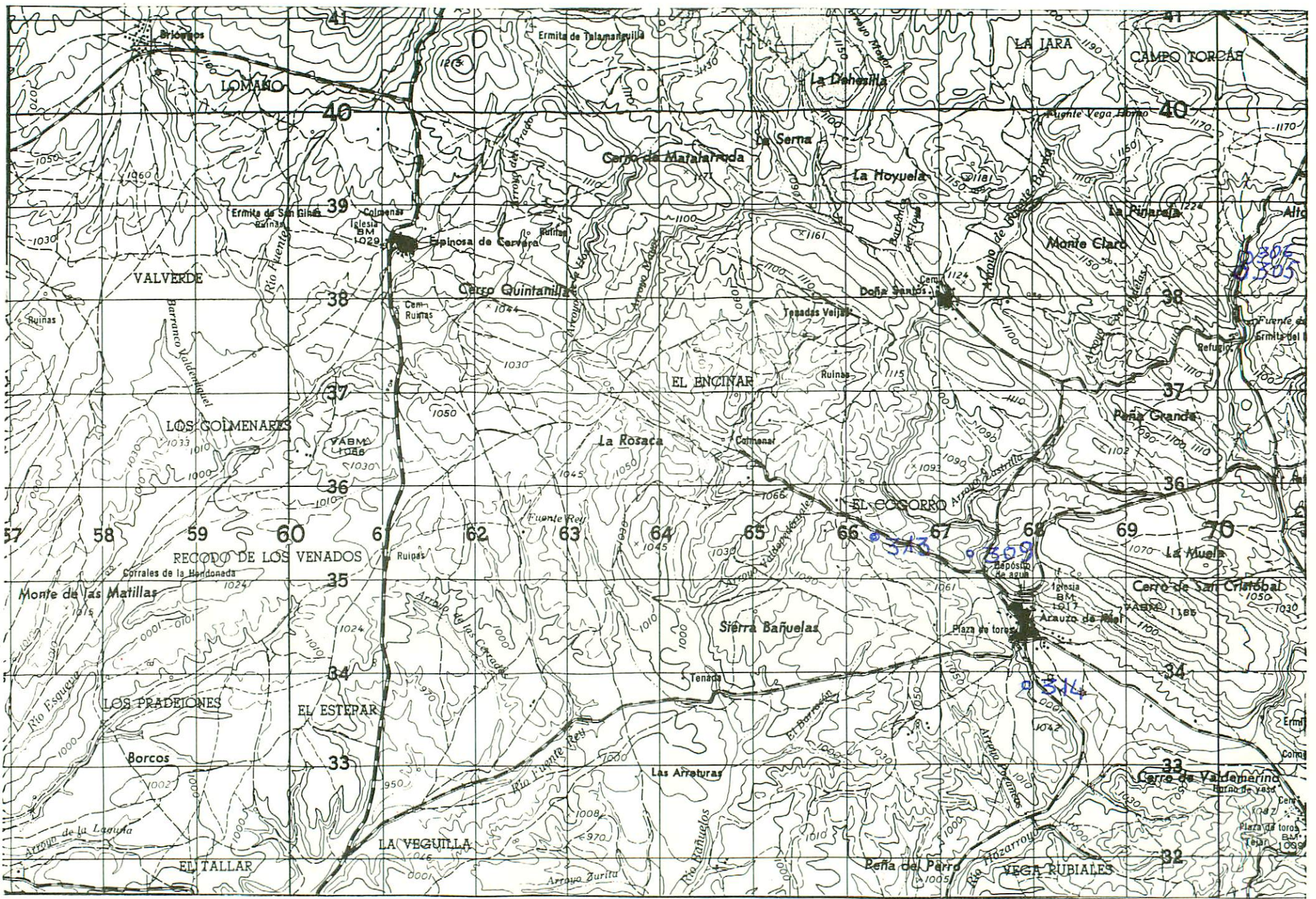

NUMERO DE LA HOJA 2013 CUADRANTE

4	1
3	2

16

DATOS A RELLENAR POR EL IGME		DATOS A RELLENAR POR EL IGME			
Nº de la hoja 1:50.000	Nº del documento	Recibido	Ref. Control	Perforado	Verificado
2013	3				
49	IQ				

NUMERO DE LA ESTACION	MUESTRAS							NUMERO DE LA ESTACION	MUESTRAS						
	Fotografia	Petro LyM	Macrop.	Micropal.	Sedimen.	Rayos X	Espectro		Fotografia	Petro LyM	Macrop.	Micropal.	Sedimen.	Rayos X	Espectro
305	1														
306	1														
309	1														
313	1														
314	1														

NUMERO DE LA ESTACION	MUESTRAS							NUMERO DE LA ESTACION	MUESTRAS						
	Fotografia	Petro LyM	Macrop.	Micropal.	Sedimen.	Rayos X	Espectro		Fotografia	Petro LyM	Macrop.	Micropal.	Sedimen.	Rayos X	Espectro

EL CONSULTOR - DEBERA MARCAR SOBRE EL MAPA LAS ESTACIONES CON SU NUMERO DE REFERENCIA (EN AZUL) Y LOS CORTES REALIZADOS SOBRE EL TERRENO (EN ROJO). PARA UN CONTROL CORRECTO DE LA MARCHA DEL TRABAJO DE CAMPO EL CONSULTOR DEBERA ENVIAR ENTRE LOS DIAS 1 al 7 y 15 al 22 DE CADA MES ESTAS HOJAS AL INSTITUTO GEOLOGICO Y MINERO DE ESPAÑA, DIVISION DE GEOLOGIA "C/ RIOS ROSAS, 23 - MADRID - 3"

Recibido I.G.M.E. el 3.11.81 Enviado el El Supervisor El Consultor

R. Rey



NUMERO DE LA HOJA 2013 CUADRANTE

4	1
3	2

DATOS A RELLENAR POR EL IGME			DATOS A RELLENAR POR EL CONSULTOR				DATOS A RELLENAR POR EL IGME			
Nº de la hoja	Cuadrante	Nº del documento	CONSULTOR		RECIBIDO	REF. CONTROL	PERFORADO		VERIFICADO	
20131			UP IQ							

NUMERO DE LA ESTACION	DATOS A RELLENAR POR EL CONSULTOR										NUMERO DE LA ESTACION	DATOS A RELLENAR POR EL CONSULTOR												
	Fotografía	Petro l y M	Macrop.	Micropal.	Sedimen.	Rayos X	Espectro. masas	C 14	Analisis quimico	Termico diferen.		Microso	Otros analisis	Fotografía	Petro l y M	Macrop.	Micropal.	Sedimen.	Rayos X	Espectro. masas	C 14	Analisis quimico	Termico diferen.	Microso
3011																								
3021																								
3071																								
3111																								
3121																								

NUMERO DE LA ESTACION	DATOS A RELLENAR POR EL CONSULTOR										NUMERO DE LA ESTACION	DATOS A RELLENAR POR EL CONSULTOR											
	Fotografía	Petro l y M	Macrop.	Micropal.	Sedimen.	Rayos X	Espectro. masas	C 14	Analisis quimico	Termico diferen.		Microso	Otros analisis	Fotografía	Petro l y M	Macrop.	Micropal.	Sedimen.	Rayos X	Espectro. masas	C 14	Analisis quimico	Termico diferen.

EL CONSULTOR DEBERA MARCAR SOBRE EL MAPA LAS ESTACIONES CON SU NUMERO DE REFERENCIA (EN AZUL) Y LOS CORTES REALIZADOS SOBRE EL TERRENO (EN ROJO). PARA UN CONTROL CORRECTO DE LA MARCHA DEL TRABAJO DE CAMPO EL CONSULTOR DEBERA ENVIAR ENTRE LOS DIAS 1 al 7 y 15 al 22 DE CADA MES ESTAS HOJAS AL INSTITUTO GEOLOGICO Y MINERO DE ESPAÑA, DIVISION DE GEOLOGIA, C/ RIOS ROSAS, 23 - MADRID - 3.

Recibido I.G.M.E. el 3-11-81. Enviado el ... El Supervisor ... El Consultor ...

R. May